

50 Jahre
Schweizerische Gesellschaft für Agrarrecht SGAR

LANDWIRTSCHAFT UND AGRARRECHT HEUTE

Eduard Hofer

Präsident der schweizerischen Gesellschaft für Agrarrecht

Regierungsgebäude Luzern, 9. September 2016

Inhalt

LANDWIRTSCHAFT UND AGRARRECHT HEUTE

Meine Sicht als Konsument und Steuerzahler

Warum stützt der Staat die Landwirtschaft ?

Leistungen der Landwirtschaft; bin ich zufrieden ?

- Sichere Versorgung
- Erhaltung von Lebensgrundlagen
- Pflege der Kulturlandschaft
- Dezentrale Besiedlung

Was kostet's mich ?

- Als Konsument
- Als Steuerzahler

Das Agrarrecht heute

Wie geht's den Bauernfamilien ?

- Einkommen
- Stimmung

Staatliche Stützung

Schweiz – Neuseeland 2014

| | | Schweiz | Neuseeland |
|----------------------------|-------------------|------------|------------|
| EINKOMMEN | | | |
| BIP | Milliarden \$ | 701 | 200 |
| Einwohner | Millionen | 8.2 | 4.5 |
| BIP pro Einwohner | \$ | 85617 | 44342 |
| | Verhältnis | 1.9 | 1 |
| LANDWIRTSCHAFT | | | |
| Landesfläche | Millionen ha | 4.0 | 26.3 |
| Landwirtschaftlich nutzbar | % | 38.6 | 42.2 |
| Landw. Fläche/Einwohner | ha | 0.19 | 2.5 |
| | PSE | % | 57 |
| | | | 1 |

Quellen: Weltbank, OECD

Aufgaben der Landwirtschaft

Verankerung in der Verfassung

Art. 104 BV

¹Der Bund sorgt dafür, dass die Landwirtschaft durch eine nachhaltige und auf den Markt ausgerichtete Produktion einen wesentlichen Beitrag leistet zur:

- a. sicheren Versorgung der Bevölkerung;
- b. Erhaltung der natürlichen Lebensgrundlagen und zur Pflege der Kulturlandschaft;
- c. dezentralen Besiedlung des Landes.

Versorgung

Grosse Sicherheit

| | | |
|----------------------------------------------------------------------------------------------------------------------------------------------------------------------------------------------------------------------------|----------------|--------------------------------------------------|
| Selbstversorgungsgrad aktuell 2011/13 <ul style="list-style-type: none"> • Brutto • Netto • Differenz = mit Importfutter produziert (25 % der tierischen Produktion) | | 61 % 54 % 7 % |
| Selbstversorgungsgrad | 1943/45 | 70 % |
| Selbstversorgungsgrad krisenrelevant | 2007/09 | 90 % |

Quelle: Agrarbericht 2015

Lebensgrundlagen: Luft und Wasser

Fortschritte beim Phosphor

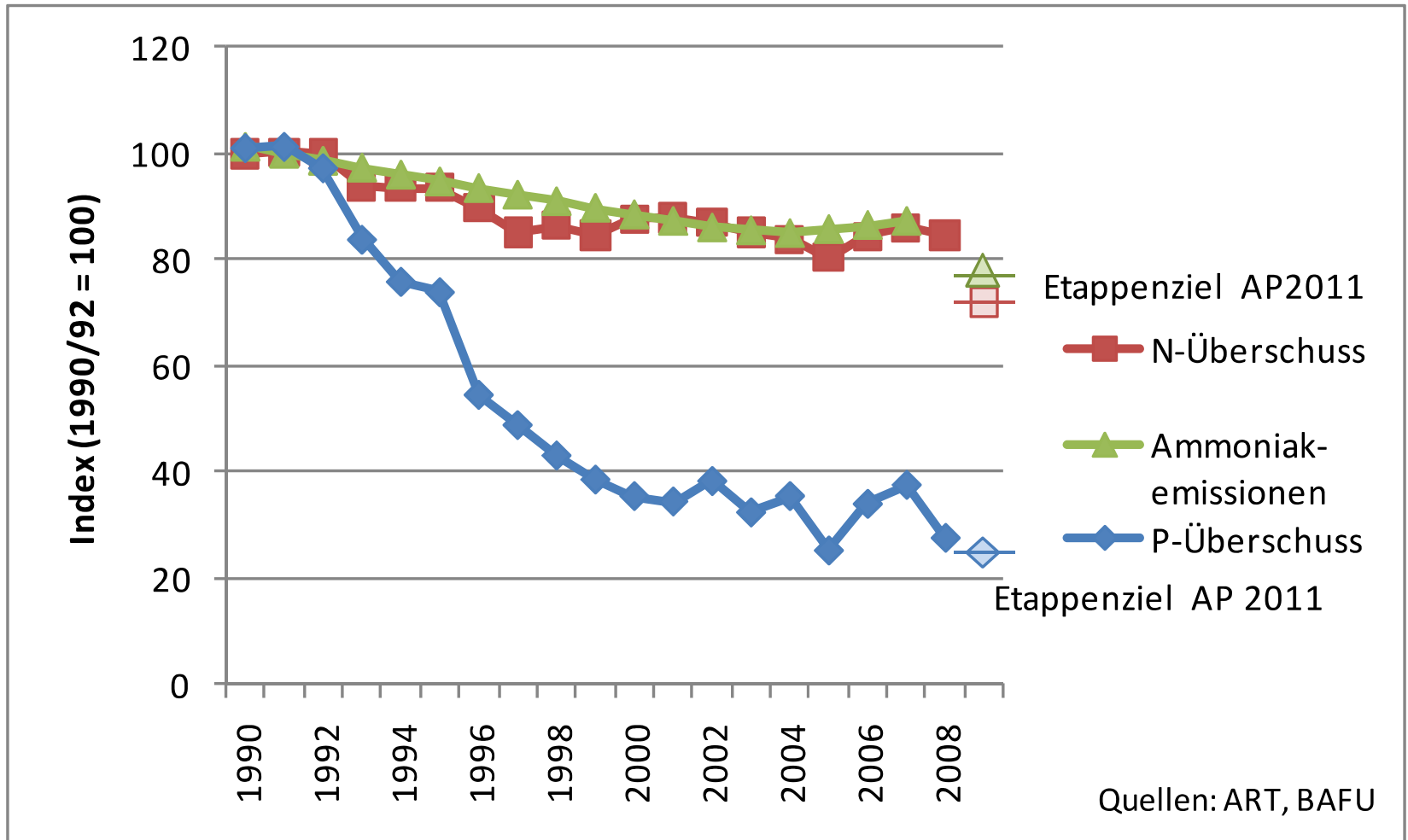

Kosten der Landwirtschaft

Ausgaben für Nahrungsmittel 2006/08

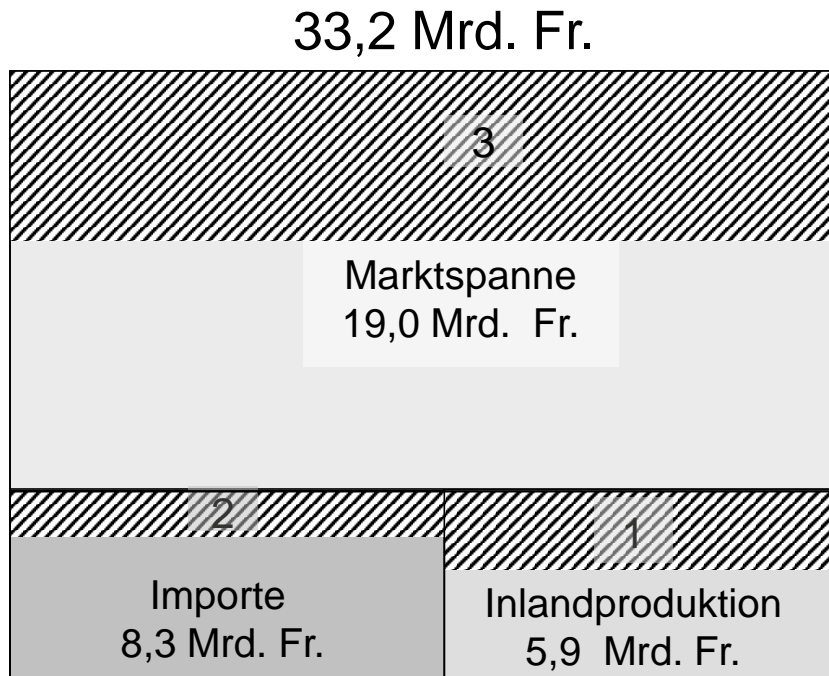

| | | |
|-----|-----------------------------------------|-----------------------------------|
| /// | Differenz zu Nachbarländern | Mrd. |
| | Gesamtdifferenz | 22.1% von 33,2 \Rightarrow 7,3 |
| 1 | Landwirtschaft | 37,0% von 5,9 \Rightarrow - 2,2 |
| 2 | Zölle | - 0,5 |
| 3 | Marktspanne von Verarbeitung und Handel | = 4.6 |

Botschaft Agrarpolitik 2014-2017, BBl 2012 2111

Kosten der Landwirtschaft

Konsument und Steuerzahler

| | |
|------------------------------------------------------------------------------------------------|------------------|
| Preisdifferenz zum Ausland (nach Preisüberwacher) 2'500 Mio Fr. : 8.2 Mio. Personen | 305 Fr./ Person |
| Bundesausgaben für Landwirtschaft und Ernährung 2014 3'693 Mio Fr. : 8.2 Mio Personen | 450 Fr./Person |
| Total pro Person | 755 Fr. |
| Total für den Zweipersonenhaushalt | 1'510 Fr. |

Wie geht's den Bauernfamilien

Einkommen 2012/14

| Region | Arbeitsverdienst je Familienarbeitskraft, Fr./Jahr | | | | Vergleichs- lohn Fr./Jahr |
|--------|----------------------------------------------------|----------------------------|----------------------------|--------------------------|---------------------------------|
| | 1. Viertel (0–25 %) | 2. Viertel (25–50 %) | 3. Viertel (50–75 %) | 4. Viertel (75–100 %) | |
| Tal | 9 663 | 41 895 | 67 943 | 120 894 | 74 266 |
| Hügel | 6 428 | 33 043 | 52 836 | 94 272 | 68 753 |
| Berg | 2 426 | 22 823 | 40 293 | 71 897 | 63 757 |

Quelle: Agrarbericht 2015

Wie geht's den Bauernfamilien Hofübernahme

Antworten von 213 designierten Hofnachfolger/innen

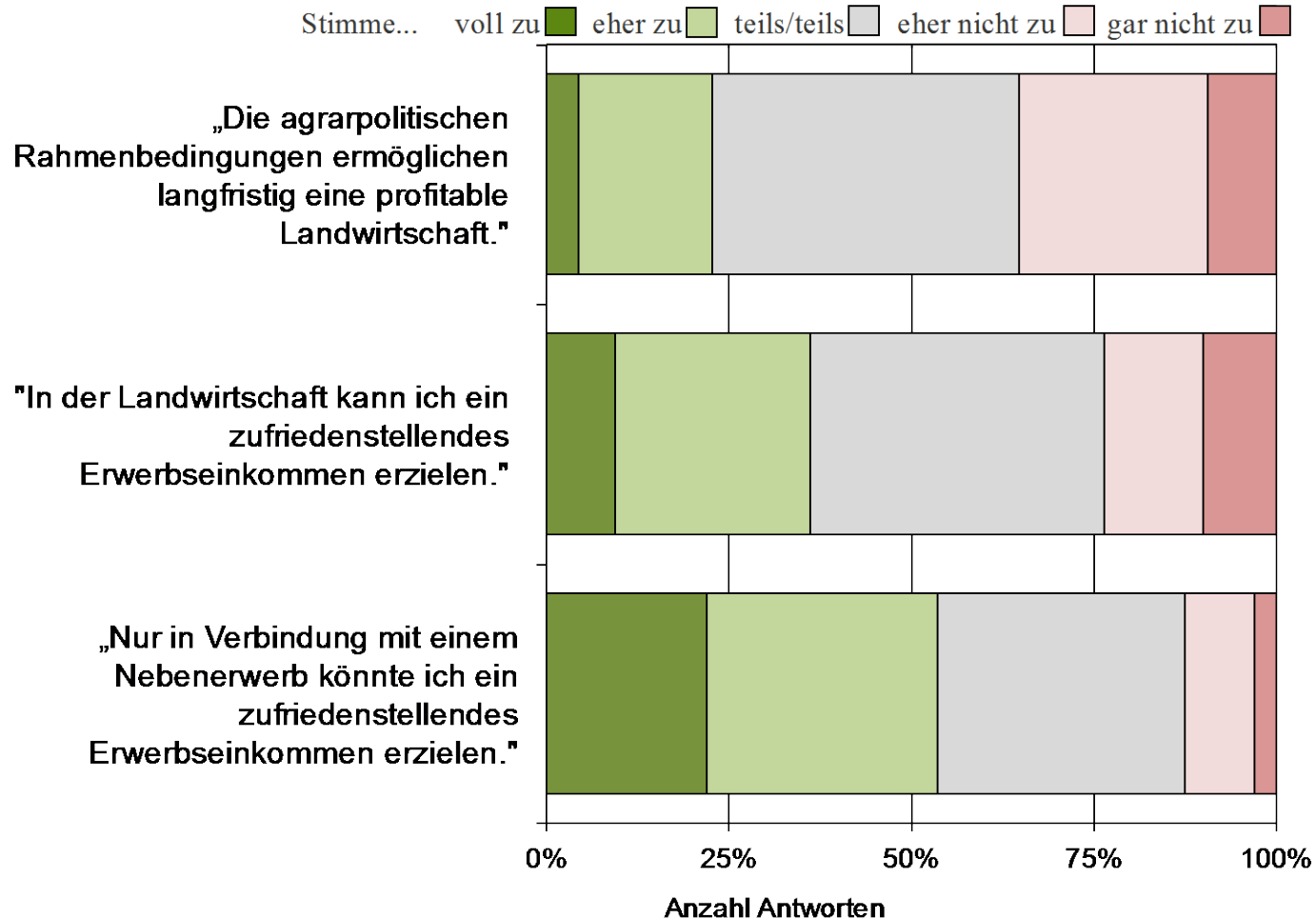

Quelle: Rossier et al., Aspekte der Hofnachfolge, ART-Berichte Nr. 681 2007, S. 7